

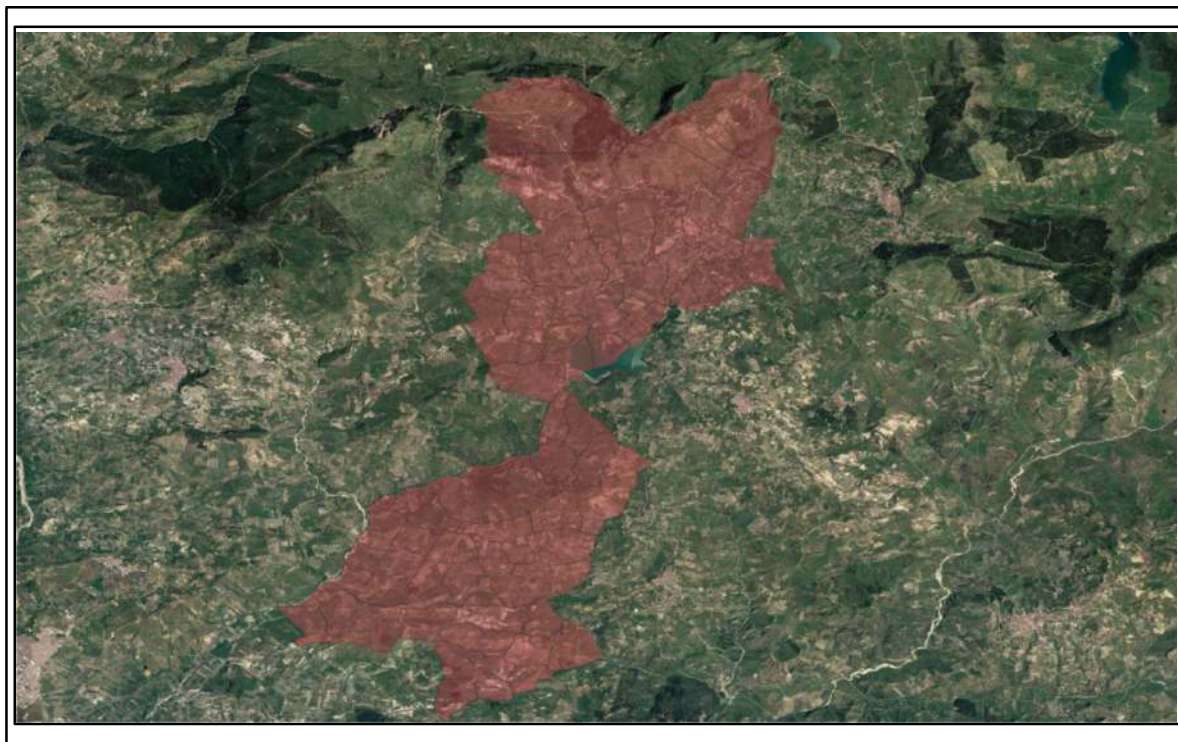

CITTA' DI BIVONA (AG)

LEGGE 21 NOVEMBRE 2000 n. 353
CATASTO INCENDI
AGGIORNAMENTO 2023



TAV. 1

RELAZIONE

Il Tecnico
Geom.

Giacomo Marretta





CITTÀ DI BIVONA
(LIBERO CONSORZIO COMUNALE DI AGRIGENTO)
V DIPARTIMENTO GESTIONE DEL TERRITORIO
www.comune.bivona.ag.it

**CATASTO DELLE AREE
PERCORSE DAL FUOCO
(CATASTO INCENDI)**

**LEGGE 21 NOVEMBRE 2000 N. 353
“LEGGE QUADRO IN MATERIA DI INCENDI
BOSCHIVI”**

RELAZIONE



Premessa

La legge quadro in materia di incendi boschivi n.353 del 21 novembre 2000, nasce con la finalità della conservazione e difesa dagli incendi del patrimonio boschivo nazionale quale bene insostituibile per la qualità della vita e costituiscono principi fondamentali dell'ordinamento. Per tale motivo sono state avviate una serie di attività di prevenzione e di lotta attiva contro gli incendi boschivi con mezzi da terra e aerei, nel rispetto delle competenze previste dal decreto legislativo 31 marzo 1998, n. 112, nonché di formazione, informazione ed educazione ambientale.

La norma, nei vari articoli che la compongono, oltre a fornire l'esatta definizione di incendio boschivo, ha anche delineato una serie di indirizzi per la creazione di un piano di previsione, di revisione e prevenzione del rischio, e di lotta attiva contro gli incendi boschivi.

Nella fattispecie, l'art. 10 ha previsto dei vincoli per le zone boscate ed i pascoli le quali aree sono state percorse da fuoco che vengono distinti:

Vincoli quindicennali

Si tratta di un vincolo, zone boscate e nei pascoli, che impone il mantenimento della destinazione d'uso Preesistente all'incendio impedendone la modifica. In tali aree è consentita la realizzazione solamente di opere pubbliche che si rendano necessarie per la salvaguardia della pubblica incolumità e dell'ambiente.

Risulta necessario inserire sulle aree predette un vincolo esplicito da trasferire in tutti gli atti di compravendita stipulati entro quindici anni dall'evento.

Vincoli decennali

Nelle zone boscate e nei pascoli i cui soprassuoli siano stati percorsi dal fuoco, è vietata la realizzazione di edifici nonché di strutture e infrastrutture finalizzate ad insediamenti civili ed attività produttive, fatti salvi i casi in cui per detta realizzazione siano stati già rilasciati atti autorizzativi comunali in



CITTÀ DI BIVONA
(LIBERO CONSORZIO COMUNALE DI AGRIGENTO)
V DIPARTIMENTO GESTIONE DEL TERRITORIO
www.comune.bivona.ag.it

data precedente l'incendio sulla base degli strumenti urbanistici vigenti a tale data. È inoltre vietato il pascolo e la caccia.

Vincoli quinquennali

Sulle medesime aree percorse dal fuoco è altresì vietata, le attività di rimboschimento e di ingegneria ambientale sostenute con risorse finanziarie pubbliche, salvo specifica autorizzazione concessa dal Ministro dell'ambiente, per le aree naturali protette statali, o dalla regione competente, negli altri casi, per documentate situazioni di dissesto idrogeologico e nelle situazioni in cui sia urgente un intervento per la tutela di particolari valori ambientali e paesaggistici. Sono altresì vietati per dieci anni, limitatamente ai soprassuoli delle zone boscate percorsi dal fuoco, il pascolo e la caccia.

PROCEDIMENTO DI INDIVIDUAZIONE DELLE AREE PERCORSE DA FUOCO.

Al fine di individuare i terreni che sono stati interessati da incendi si è utilizzato il sistema Informativo Forestale (SIF) della regione siciliana raggiungibile dal seguente link:

<https://sifweb.regione.sicilia.it/portalsif/apps/webappviewer/index.html?id=02da7ecfecc84a0c9ea38fc2ac85e4d4>. In detto portale cartografico sono state individuate per comune e per anno tutte le particelle percorse da fuoco dal 2010 al 2021. Si è proceduto pertanto, alla individuazione ed alla catalogazione di tali particelle.

Per le stesse particelle viene poi redatto un altro elenco nel quale vengono evidenziate le scadenze dei vincoli sopra citati. Annualmente si procede all'aggiornamento di tali elenchi, i quali sono stati recentemente integrati con gli anni 2022 e 2023 e sgravati dai vincoli che hanno superato la data di scadenza.

Successivamente a quanto sopra, dal portale canale telematico per lo scambio di dati catastali tra l'Agenzia *delle* Entrate e i *Comuni* (Portale dei Comuni), si è provveduto a tutte le visure catastali degli immobili interessati da incendi boschivi, e sono state individuate tutte le particelle con destinazione bosco e pascolo da sottoporre ai vincoli di cui all'art. 10 della Legge 353/2000. Infine



CITTÀ DI BIVONA
(LIBERO CONSORZIO COMUNALE DI AGRIGENTO)
V DIPARTIMENTO GESTIONE DEL TERRITORIO
www.comune.bivona.ag.it

per la individuazione delle aree boscate è stato utilizzato il Piano Paesaggistico delle Provincia di Agrigento utilizzando il Geoportale della Regione Siciliana sovrapponendo alla cartografia di base (ortofoto) il catastrale e il piano Paesaggistico del Libero Consorzio Comunale Di Agrigento.

A seguito delle sopra descritte elaborazioni si è proceduto ad elaborare il “*CATASTO INCENDI DELLA CITTÀ DI BIVONA*” ai sensi della legge 21/11/2000 n. 353 che si compone dai seguenti Elaborati:

TAV. 1 - RELAZIONE

**TAV. 2 - ELENCO PARTICELLE PERCORSE DA INCENDI DAL 2010
AL 2023**

**TAV. 3 - ELENCO PARTICELLE PERCORSE DA INCENDI DAL 2010
AL 2023 VINCOLATE AI SENSI DELL'ART. 10 DELLA
LEGGE 353/2000**

Bivona, 07.06.2024

IL DIRIGENTE DEL V° DIP. -
GESTIONE DEL TERRITORIO
(Geom. Giacomo Marretta)

